593

Sr. Wohlg.

Herrn Prof. Dr. Buschmann

Mitgl. der Akademie

AHumboldt

B. 3 Jan. 1857 Vorm.

Hrn Prof Buchmann

B. 9 Januar 1857

B. 9 Januar 1857

595

Sr Wohlg

Herrn Professor Buschmann

B 21 (22) Januar 1857

596

Sr Wohl

Herr Prof Buschmann

auf der Kgl
Bibliothek
von 9 U an

Durch Dr Scherzer
aus Wien AHumboldt

B 27 Januar 1857

B 27 Januar 1857

597

Herrn Professor Dr Buschmann
Wohl

Kosmos

AHumboldt.

B. 1 Febr. 1857

B. 1 Febr. 1857

598

an Hl Prof. Buschmann
Wohlg

B. 16 Febr. 1857

599

Sr Wohlg
Herrn Prof. Buschmann

AlHumboldt

B. 20 Febr. 1857

600

S. Wohlg.

Herrn Professor Buschmann

AHumboldt

B. 12 März 1857
½ 5 Uhr u. d. Alb. erh.

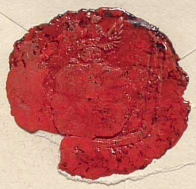

601

Sr Wohlg

Herrn Prof. Buschmann

mit Kosmos

AlHumboldt

B. 25–26 März 1857

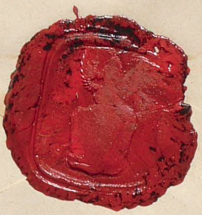

602

Herrn Professor Dr Buchmann
Wohlg.

AlHumboldt

B. 11–12 Apr 1897

603

Herrn Professor Buschmann
Wohlg.

mit Zoomers

AHumboldt

B. 20 Apr 1857

604

S. Wohlg.

Herrn Prof. D. Buschmann

mit Correctur
u Edinb. Review

AlHumboldt

B. 18 Juni 1857
Juli

605

Sr Wohlg

Herrn Prof. Buschmann

AvHumboldt

B. 25 Juni 1857

B. 25 Juni 1857

606

Sr Wohlg

Herrn Prof. Buschmann

mit Mappe

AlHumboldt

B. 5 Juli 1857 Mttg

B. 5 Juli 1857 Mbg

607

Sr Wohlg

Herrn Professor Buschmann

AHumboldt

P. 24 Juli 1877

608

Sr Wohl.

Herrn Prof. Dr Buschmann
Mitgl. der Akademie der
Wiss.

mit einer Brochure
aus Mexico

AlHumboldt

d. 3 Aug 1897
(erhalten Mölltal 4 Aug Mtg)